

CREW360 ALL STAR – BILLY ASTLEFORD

El Equipo de Dirección de Seguridad de CREW360 reconoce a Billy Astleford como CREW360 All Star. Billy comenzó a trabajar para Stacy Witbeck en 2015 como operador en la extensión del Mid-Coast Light Rail en San Diego. Después de algunos años, fue ascendido a capataz y actualmente trabaja en nuestros proyectos del Puerto de Long Beach.

Lo que otros dicen sobre Billy:

- *"Billy ha sido un gran recurso para identificar posibles peligros y mejores prácticas durante el trabajo. Personalmente, se tomó el tiempo de mostrarme la forma correcta de guiar y señalar a una persona mientras descargaba y cargaba material para asegurar que estuviera bien capacitado. Hace un esfuerzo extra para que todos puedan regresar a casa sanos y salvos."* – Xavier Martinez, ingeniero de campo de SW.
- *"Después de haber tenido el gusto de trabajar con él, puedo decir honestamente que es una de las mejores personas con las que he trabajado. En su puesto, presta mucha atención a las necesidades y opiniones de sus compañeros. Billy coordina bien, explica cada tarea con claridad y se asegura de que entiendas lo que se necesita para hacer el trabajo. Mantener una buena moral es importante para Billy y su equipo. Con él, sientes que tus opiniones y pensamientos son válidos, y no que simplemente te ignoran. Echa una mano cuando es necesario y ha demostrado ser un gran líder."* – Phan Prum, capataz de SW.



pensamientos son válidos, y no que simplemente te ignoran. Echa una mano cuando es necesario y ha demostrado ser un gran líder." – Phan Prum, capataz de SW.

- *"Billy sabe muy bien qué se necesita hacer y cómo hacerlo lo antes posible, manteniendo siempre la seguridad y los protocolos como prioridad. Está muy enfocado en la seguridad y cubre todos los aspectos. Realmente se preocupa por la seguridad de su equipo y se asegura de que todos entiendan, o de que puedan hacer preguntas o expresar inquietudes. También toma en cuenta peligros no visibles o potenciales que la mayoría podría no reconocer."* – Raymond Carter, operador de SW.

¿Por qué trabajas de forma segura? Trabajo con seguridad porque mi familia espera que regrese a casa, y

mi equipo depende de mí para dar ejemplo. No hay atajos, hacerlo bien es el trabajo.

¿Qué significa para ti la seguridad?

Seguridad significa crear una cultura en la que todos se cuiden unos a otros y mantengan un entorno donde el trabajo pueda hacerse sin que nadie salga herido.

¿Cómo se promueve la seguridad?

Promuevo la seguridad liderando con el ejemplo, manteniendo el estándar, capacitando a mi equipo y corrigiendo los problemas de inmediato. Si algo no es seguro, nos detenemos y lo arreglamos.

¿Qué aprendiste y que aún enseñas a otros?

Una de las cosas más importantes que he aprendido es que operar de forma segura requiere disciplina y conciencia. Me esfuerzo por capacitar a los aprendices de la manera correcta: buen control de la máquina, conciencia del entorno de trabajo y cero atajos, para que desarrollen buenos hábitos desde el primer día.

¿Cuál ha sido tu momento más memorable en el trabajo?

Lo que más destaca es ver un proyecto ir de principio a fin y saber que se construyó de forma segura y correcta. Hay mucho orgullo en formar parte de algo que la gente usará mucho después de que nos hayamos ido.

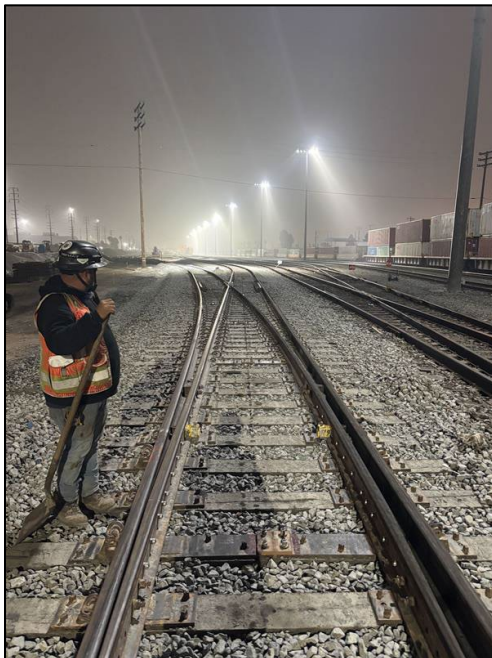

¿Qué proyecto de SW fue tu favorito?

Mi proyecto favorito fue MCTC. Fue el proyecto más grande en el que he trabajado, y formar parte de él desde las primeras etapas hasta su finalización durante seis años, viendo cómo todo encajaba de forma segura y exitosa, fue una gran experiencia.

¿Cuál ha sido tu puesto favorito en SW?

Ser capataz ha sido mi puesto favorito porque no se trata solo del trabajo, sino de las personas. Disfruto coordinarme con diferentes oficios, entender cómo trabaja cada uno y ayudar a mi equipo a desarrollarse mientras el trabajo avanza de forma segura y eficiente.

¿Dónde creciste?

San Marcos, en el sur de California.

¿Qué haces para divertirte?

Pasar tiempo con mi familia, viajar al desierto e ir al río.